



Praça Campo Belo
(vista área)

PREFEITURA MUNICIPAL DE VASSOURAS

AUDIÊNCIA PÚBLICA

PRESTAÇÃO DE CONTAS

3º QUADRIMESTRE /2017



Chafariz Monumental

DEMONSTRAÇÃO E AVALIAÇÃO

DO CUMPRIMENTO

DAS METAS FISCAIS

3º QUADRIMESTRE /2017



PRINCÍPIOS CONSTITUCIONAIS

**Legalidade; Moralidade; Impessoalidade;
Publicidade e Eficiência**

Chafariz Monumental

LEGISLAÇÃO BASE DA AUDIÊNCIA PÚBLICA

Lei de Responsabilidade Fiscal - LC 101/2000

“Estabelece normas de finanças públicas voltadas para a responsabilidade na gestão fiscal e dá outras providências”

Em seu art. 9º, § 4º, determina que até o final dos meses de maio, setembro e fevereiro, o Poder Executivo demonstrará e avaliará o cumprimento das metas fiscais de cada quadrimestre, em audiência pública na Comissão referida no §1º do art. 166 da Constituição ou equivalente nas Casas Legislativas Estaduais e Municipais.

OBJETIVO DA AUDIÊNCIA PÚBLICA

DEMONSTRAR E AVALIAR O CUMPRIMENTO DAS METAS FISCAIS NO QUADRIMESTRE, CONFORME DISPOSTO NO PARÁGRAFO 4º DO ARTIGO 9º DA LEI DE RESPONSABILIDADE FISCAL

(3º QUADRIMESTRE /2017)

PLANO DE AÇÃO



INSTRUMENTOS DE PLANEJAMENTO

PPA

LDO

LOA



Planejar

Orientar

Executar



Políticas Públicas e Programas de Governo



Câmara Municipal



RESULTADOS

**FONTE: RELATÓRIO RESUMIDO DA EXECUÇÃO
ORÇAMENTÁRIA E RELATÓRIO DE GESTÃO
FISCAL (SIGFIS MÓDULO LRF)**



PREFEITURA MUNICIPAL DE VASSOURAS

3º QUADRIMESTRE/2017

RECEITA PÚBLICA



AUDIÊNCIA – GESTÃO FISCAL

BALANÇO ORÇAMENTÁRIO

Demonstra as receitas e despesas previstas, em confronto com as realizadas. Regulamentado pela lei federal 4.320/64, o Balanço Orçamentário é a demonstração contábil pública que discrimina o saldo das contas de receitas e despesas orçamentárias, comparando as parcelas previstas e fixadas com as executadas.



AUDIÊNCIA – GESTÃO FISCAL

RECEITA PÚBLICA

É todo e qualquer recolhimento feito aos cofres públicos efetivado através de numerário ou outros bens representativos de valores que o governo tem o direito de arrecadar em virtude de leis, contratos e títulos. (Kohama 2003 – pág 82)

ARRECADAÇÃO ATÉ O 2º SEMESTRE/2017

127.272.369,90

RECEITAS	PREVISÃO INICIAL	RECEITAS REALIZADAS	DIFERENÇA
Receitas Tributárias	10.648.776,70	9.067.885,60	(1.580.891,10)
Receita de Contribuições	6.369.167,20	5.560.705,20	(808.462,00)
Receita Patrimonial	6.085.390,00	8.373.679,00	2.288.289,00
Receita de Serviços	960.000,00	117.365,60	(842.634,40)
Transf. Intergovernamentais	98.970.323,10	100.436.731,10	1.466.408,00
Transf. de Instituições Privadas	242.369,40	0,00	(242.369,40)
Transf. de Pessoas	8.000,00	4.096,70	(3.903,30)
Transf. de Convênios	50.000,00	70.000,00	20.000,00
Outras Receitas Correntes	2.696.488,30	1.047.219,80	(1.649.268,50)
Receitas de Capital	8.397.693,30	541.828,90	(7.855.864,40)
Receitas Intra-Orçamentárias	9.826.950,00	2.052.858,00	(7.774.092,00)
TOTAL	144.255.158,02	127.272.369,90	(16.982.788,10)

ARRECADAÇÃO ATÉ O 2º SEMESTRE/2017

127.272.369,90

RECEITAS	PREVISÃO INICIAL	RECEITAS REALIZADAS	DIFERENÇA
RECEITAS CORRENTES	126.030.514,70	124.677.683,00	(1.352.831,70)
RECEITA DE CAPITAL	8.397.693,30	541.828,90	(7.855.864,40)
RECEITAS INTRAORÇAMENTÁRIAS	9.826.950,00	2.052.858,00	(7.774.092,00)
TOTAL	144.255.158,00	127.272.369,90	(16.982.788,10)

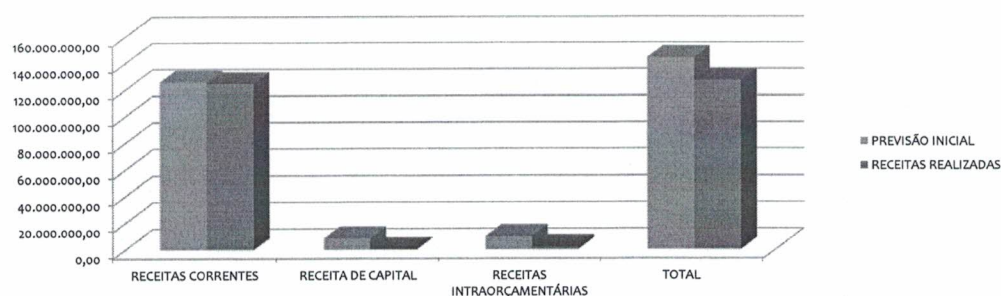



PREFEITURA MUNICIPAL DE VASSOURAS

3º QUADRIMESTRE/2017

DESPESA PÚBLICA



AUDIÊNCIA – GESTÃO FISCAL

DESPESA PÚBLICA

Conforme Kohama (2003), a despesa pública constitui-se dos gastos fixados na Lei Orçamentária Anual ou em leis especiais, destinados à execução dos serviços públicos e dos aumentos patrimoniais, à satisfação dos compromissos da dívida pública, restituições de importâncias recebidas a título de cauções, depósitos ou consignações.

ORÇAMENTO ANUAL - 2017

Lei Municipal N° 2874, de 26/12/2016 (LOA)

DOTAÇÃO INICIAL: 144.255.158,02

(+) Créditos Adic. até 3° Quadrimestre: 6.420.556,10

DOTAÇÃO ATUALIZADA: 150.675.714,12

COMPORTAMENTO DA DESPESA ATÉ 3° QUADRIMESTRE/2017

DESPESA	DESPESA ATUALIZADA	DESPESAS EMPENHADAS	DESPESAS LIQUIDADAS	DESPESAS PAGAS
Despesas Correntes	123.963.564,80	116.392.359,00	112.483.164,60	108.895.014,10
Pessoal e Encargos	68.375.426,80	65.927.590,40	64.402.123,10	61.671.982,30
Juros/Enc. da Dívida	23.000,00	378.283,60	213.189,50	213.189,50
Outras Despesas Correntes	55.565.138,00	50.086.485,00	47.867.852,00	47.009.842,30
Despesas Capital	12.966.535,80	2.565.339,80	1.796.098,90	1.770.276,50
Investimentos	11.151.529,00	1.742.519,30	982.537,60	982.537,60
Inversões Financeiras	980.000,00	0,00	0,00	0,00
Amortização da Dívida	835.006,80	822.820,50	813.561,30	787.738,90
Reserva de Contingência	9.331.425,00	0,00	0,00	0,00
Despesas Intra-Orçamentárias	4.414.188,50	3.891.664,20	3.841.795,80	2.240.164,10
TOTAL	150.675.714,10	122.849.363,00	118.121.059,30	112.905.454,70

COMPORTAMENTO DA DESPESA ATÉ 3º QUADRIMESTRE/2017

DESPESA	DESPESA ATUALIZADA	DESPESAS EMPENHADAS	DESPESAS LIQUIDADAS	DESPESAS PAGAS
Despesas Correntes	123.963.564,80	116.392.359,00	112.483.164,60	108.895.014,10
Despesas Capital	12.966.535,80	2.565.339,80	1.796.098,90	1.770.276,50
Reserva de Contingência	9.331.425,00	0,00	0,00	0,00
Despesas Intra-Orçamentárias	4.414.188,50	3.891.664,20	3.841.795,80	2.240.164,10
TOTAL	150.675.714,10	122.849.363,00	118.121.059,30	112.905.454,70

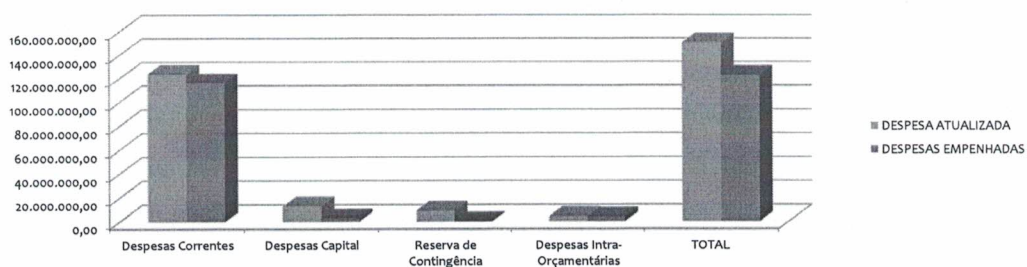

COMPARATIVO DA DESPESA

DESPESA ATUALIZADA	150.675.714,10
DESPESAS EMPENHADAS	122.849.363,00
DIFERENÇA	27.826.351,10

DESPESAS EMPENHADAS	122.849.363,00
DESPESAS LIQUIDADAS	118.121.059,30
DIFERENÇA	4.728.303,70

DESPESAS LIQUIDADAS	118.121.059,30
DESPESAS PAGAS	112.905.454,70
DIFERENÇA	5.215.604,60

APLICAÇÃO DA RECEITA ARRECADADA

RECEITAS REALIZADAS	127.272.369,90
DESPESAS EMPENHADAS	122.849.363,00
DIFERENÇA	4.423.006,90

**APLICAÇÃO EM AÇÕES
E SERVIÇOS PÚBLICOS DE SAÚDE**

APLICAÇÃO EM SAÚDE - 3º QUADRIMESTRE/2017

ADCT, art 77 - Anexo 12

R\$ 1,00

RECEITAS PARA APURAÇÃO DA APLICAÇÃO EM AÇÕES E SERVIÇOS PÚBLICOS DE SAÚDE	PREVISÃO INICIAL	PREVISÃO ATUALIZADA (a)	RECEITAS REALIZADAS	
			Até 6º Bim/2017 (b)	% (b/a)
RECEITA DE IMPOSTOS LÍQUIDA (I)	10.047.920,6	10.047.920,6	9.027.382,0	89,84
Imposto Predial e Territorial Urbano - IPTU	2.521.789,1	2.521.789,1	1.549.244,0	61,43
Imposto sobre Transmissão de Bens Intervivos - ITBI	564.279,1	564.279,1	462.572,9	81,98
Imposto sobre Serviços de Qualquer Natureza - ISS	4.803.426,1	4.803.426,1	4.381.437,6	91,21
Imposto de Renda Retido na Fonte - IRRF	1.289.839,4	1.289.839,4	1.929.734,0	149,61
Imposto Territorial Rural - ITR	0,0	0,0	0,0	0,00
Multas, Juros de Mora e Outros Encargos dos Impostos	82.517,8	82.517,8	81.726,5	99,04
Dívida Ativa dos Impostos	596.925,9	596.925,9	396.730,8	66,46
Multas, Juros de Mora e Outros Encargos da Dívida Ativa	189.143,2	189.143,2	225.936,2	119,45
RECEITAS DE TRANSFERÊNCIAS CONSTITUCIONAIS	44.947.633,1	44.947.633,1	44.983.952,5	100,08
Cota-Parte FPM	17.137.771,0	17.137.771,0	17.062.634,2	99,56
Cota-Parte ITR	55.045,7	55.045,7	51.928,4	94,34
Cota-Parte IPVA	2.215.014,7	2.215.014,7	2.791.069,1	126,01
Cota-Parte ICMS	24.591.466,8	24.591.466,8	24.465.937,2	99,49
Cota-Parte IPI-Exportação	863.465,3	863.465,3	526.321,6	60,95
Compensações Financeiras Provenientes de Impostos e Transferências CONSTITUCIONAIS	84.869,6	84.869,6	86.062,0	101,40
Desoneração ICMS (LC 87/96)	84.869,6	84.869,6	86.062,0	101,40
Outras	0,0	0,0	0,0	0,00
TOTAL DAS RECEITAS PARA APURAÇÃO DA APLICAÇÃO EM AÇÕES E SERVIÇOS PÚBLICOS DE SAÚDE (III) = I + II	54.995.553,7	54.995.553,7	54.011.334,5	98,21

APLICAÇÃO EM SAÚDE - 3º QUADRIMESTRE/2017

DESPESAS COM SAÚDE (Por Grupo de Natureza da Despesa)	DOTAÇÃO INICIAL	DOTAÇÃO ATUALIZADA (e)	DESPESAS EMPENHADAS		DESPESAS LIQUIDADAS		INSCRITAS EM RP NÃO PROCESSADAS (g)
			Até 6º Bim/2017 (f)	% (f/e)	Até 6º Bim/2017 (g)	% (g/e)	
DESPESAS CORRENTES	46.650.838,3	46.650.838,3	51.213.953,8	109,78	48.491.570,7	103,78	2.722.383,1
Pessoal e Encargos Sociais	13.891.729,8	13.891.729,8	14.726.832,6	106,01	13.642.798,3	106,01	1.084.034,3
Juros e Encargos da Dívida	0,0	0,0	0,0	0,00	0,0	0,00	0,0
Outras Despesas Correntes	32.759.108,7	32.759.108,7	36.487.121,2	111,38	34.848.772,4	111,38	1.638.348,8
DESPESAS DE CAPITAL	897.144,7	897.144,7	311.198,2	34,69	311.198,2	34,69	0,0
Investimentos	897.144,7	897.144,7	311.198,2	34,69	311.198,2	34,69	0,0
Inversões Financeiras	0,0	0,0	0,0	0,00	0,0	0,00	0,0
Amortização da Dívida	0,0	0,0	0,0	0,00	0,0	0,00	0,0
TOTAL DAS DESPESAS COM SAÚDE	47.547.983,0	47.547.983,0	51.525.152,0	108,36	48.802.768,9	102,64	2.722.383,1
DESPESAS COM SAÚDE NÃO COMPUTADAS PARA FINS DE APURAÇÃO DO PERCENTUAL MÍNIMO							
DESPESAS COM INATIVOS E PENSIONISTAS	0,0	0,0	0,0	0,00	0,0	0,00	0,0
DESPESA COM ASSISTÊNCIA À SAÚDE QUE NÃO ATENDE AO PRINCÍPIO DE ACESSO UNIVERSAL	0,0	0,0	0,0	0,00	0,0	0,00	0,0
DESPESAS CUSTEADAS COM OUTROS RECURSOS	35.841.287,6	35.841.287,6	39.909.410,7	77,46	37.781.441,8	77,46	2.127.968,9
Recursos de Transferência do Sistema Único de Saúde - SUS	35.841.287,6	35.841.287,6	39.627.940,7	76,91	37.781.441,8	76,91	1.846.498,9
Recursos de Operações de Crédito	0,0	0,0	0,0	0,00	0,0	0,00	0,0
Outros Recursos	0,0	0,0	281.470,0	0,55	0,0	0,55	281.470,0
OUTRAS AÇÕES E SERVIÇOS NÃO COMPUTADOS	0,0	0,0	0,0	0,00	0,0	0,00	0,0
RESTOS A PAGAR NÃO PROCESSADOS INSCRITOS INDEVIDAMENTE NO EXERCÍCIO SEM DISPONIBILIDADE FINANCEIRA*	0,0	0,0	0,0	0,00	0,0	0,00	0,0
DESPESAS CUSTEADAS COM DISPONIBILIDADE DE CAIXA VINCULADA AOS RESTOS A PAGAR CANCELADOS*	0,0	0,0	0,0	0,00	0,0	0,00	0,0
DESPESAS CUSTEADAS C/REC.VINCULADOS À PARCELA DO % MÍNIMO NÃO APLICADAS EM AÇÕES E SERV. SAÚDE EM EXER. ANTERIORES*	0,0	0,0	0,0	0,00	0,0	0,00	0,0
TOTAL DAS DESPESAS COM SAÚDE NÃO COMPUTADAS (V)	35.841.287,6	35.841.287,6	39.909.410,7	77,46	37.781.441,8	77,46	2.127.968,9
TOTAL DAS DESPESAS COM AÇÕES E SERVIÇOS PÚBLICOS DE SAÚDE (VI) = (IV - V)	11.706.695,5	11.706.695,5	11.615.741,3	22,54	11.021.327,1	22,54	594.414,2
PERCENTUAL DE APLICAÇÃO EM AÇÕES E SERVIÇOS PÚBLICOS DE SAÚDE SOBRE A RECEITA DE IMPOSTOS LÍQUIDA E TRANSFERÊNCIAS CONSTITUCIONAIS E LEGAIS (VII%) = ((VII + VIII) / IIIb X 100) - LIMITE CONSTITUCIONAL 15% (4+5)							21,51 %
VALOR REFERENTE À DIFERENÇA ENTRE O VALOR EXECUTADO E O LIMITE MÍNIMO CONSTITUCIONAL ((VII + VIII - 15)/100xIIIb)							3.514.041,1

APLICAÇÃO EM EDUCAÇÃO

APLICAÇÃO DE ENSINO - 3º QUADRIMESTRE/2017

FUNDEB							
RECEITAS DO FUNDEB	PREVISÃO INICIAL	PREVISÃO ATUALIZADA (a)	RECEITAS REALIZADAS				
			Até 6º Bim/2017 (b)	% (b/a)			
10-RECEITAS DESTINADAS AO FUNDEB	8.989.526,6	8.989.526,6	8.993.711,1	100,05			
10.1-Cota-Parte FPM Destinada ao FUNDEB - (20% de 2.1.1)	3.427.554,2	3.427.554,2	3.409.447,0	99,47			
10.2-Cota-Parte ICMS Destinada ao FUNDEB - (20% de 2.2)	4.918.293,3	4.918.293,3	4.890.123,8	99,43			
10.3-ICMS-Desonerção Destinada ao FUNDEB - (20% de 2.3)	16.973,9	16.973,9	17.212,3	101,40			
10.4-Cota-Parte IPI-Exportação Destinada ao FUNDEB - (20% de 2.4)	172.693,1	172.693,1	108.328,4	62,73			
10.5-Cota-Parte ITR ou ITR arrecadado (20% de 1.5 + 2.5)	11.009,1	11.009,1	10.385,5	94,34			
10.6-Cota-Parte IPVA Destinada ao FUNDEB - (20% de 2.6)	443.002,9	443.002,9	558.214,1	126,01			
11-RECEITAS RECEBIDAS DO FUNDEB	13.149.941,0	13.149.941,0	12.534.806,4	95,32			
11.1-Transferências de Recursos do FUNDEB	13.121.486,1	13.121.486,1	12.495.816,2	95,23			
11.2-Complementação da União ao FUNDEB	0,0	0,0	0,0	0,00			
11.3-Receita de Aplicação Financeira dos Recursos FUNDEB	28.454,9	28.454,9	38.990,2	137,02			
12-RESULTADO LÍQUIDO DAS TRANSFERÊNCIAS DO FUNDEB (11.1 - 10)	4.131.959,5	4.131.959,5	3.502.105,1	84,76			
[SE RESULTADO LÍQUIDO DA TRANSFERÊNCIA (12 > 0)] = ACRÉSCIMO RESULTANTE DAS TRANSFERÊNCIAS DO FUNDEB							
[SE RESULTADO LÍQUIDO DA TRANSFERÊNCIA (12 > 0)] = DECRÉSCIMO RESULTANTE DAS TRANSFERÊNCIAS DO FUNDEB							
DESPESAS DO FUNDEB	DOTAÇÃO INICIAL	DOTAÇÃO ATUALIZADA (d)	DESPESAS EMPENHADAS		DESPESAS LIQUIDADAS		Inscr. em RP Não Processadas (i)
			Até 6º Bim/2017 (e)(gr)	% (f/e)(g)	Até 6º Bim/2017 (g)	% (h)(g/d)	
13-PAGAMENTO DOS PROFISSIONAIS DO MAGISTERIO	7.590.341,0	7.590.341,0	9.469.275,2	124,75	9.469.275,2	124,75	0,0
13.1-Com Educação Infantil	0,0	0,0	0,0	0,0	0,0	0,0	0,0
13.2-Com Ensino Fundamental	7.590.341,0	7.590.341,0	9.469.275,2	124,75	9.469.275,2	124,75	0,0
14-OUTRAS DESPESAS	5.559.600,0	5.559.600,0	3.349.831,9	36,69	2.039.865,0	60,25	1.309.966,9
14.1-Com Educação Infantil	0,0	0,0	0,0	0,0	0,0	0,0	0,0
14.2-Com Ensino Fundamental	5.559.600,0	5.559.600,0	3.349.831,9	36,69	2.039.865,0	60,25	1.309.966,9
15-TOTAL DAS DESPESAS DO FUNDEB (13+14)	13.149.941,0	13.149.941,0	12.819.107,1	87,5	11.509.140,2	97,48	1.309.966,9
DEDUÇÕES PARA FINS DE LIMITE DO FUNDEB PARA PAGAMENTO DOS PROFISSIONAIS DE ENSINO							
16-RESTOS A PAGAR INSCRITOS NO EXERCÍCIO SEM DISPONIBILIDADE FINANCEIRA DE RECURSOS DO FUNDEB							0,00
16.1-FUNDEB 60%							0,00
16.2-FUNDEB 40%							0,00
17-DESPESAS CUSTEADAS COM O SUPERÁVIT FINANCEIRO, DO EXERCÍCIO ANTERIOR, DO FUNDEB							0,00
17.1-FUNDEB 60%							0,00
17.1-FUNDEB 40%							0,00
18-TOTAL DE DEDUÇÕES CONSIDERADAS PARA FINS DE LIMITE DO FUNDEB(16+17)							0,00
INDICADORES DO FUNDEB							
19-TOTAL DE DESPESAS DO FUNDEB PARA FINS DE LIMITE (15 - 18)							12.819.107,10
19.1-MÍNIMO DE 80% DO FUNDEB NA REMUNERAÇÃO DO MAGISTERIO (13-(16.1+17.1))/(15-18)							75,54
19.2-MÁXIMO DE 40% EM DESPESAS COM MDE QUE NÃO REMUNERAÇÃO DO MAGISTERIO (14-(16.2+17.2))/(15-18)							26,72
19.3-MÁXIMO DE 5% NÃO APLICADO NO EXERCÍCIO (100-(19.1+19.2))							-2,27
CONTROLE DA UTILIZAÇÃO DE RECURSOS NO EXERCÍCIO SUBSEQUENTE							
20-RECURSOS RECEBIDOS DO FUNDEB EM 2016 QUE NÃO FORAM UTILIZADOS							0,00
21-DESPESAS CUSTEADAS COM O SALDO DO ITEM 20 ATÉ O PRIMEIRO TRIMESTRE DE 2017							0,00

APLICAÇÃO DE ENSINO - 3º QUADRIMESTRE/2017

AJUSTE DAS DESPESAS COM MANUTENÇÃO E DESENVOLVIMENTO DO ENSINO

VINCULADAS ÀS RECEITAS RESULTANTES DE IMPOSTOS	5.020.547,40
Despesas com Ensino Fundamental (24.2)	3.556.594,90
Despesas com Educação Infantil em Creches e Pré-Escolas (23.2)	1.463.952,50
Outras Despesas com Ensino	0,00
PARCELA DAS TRANSFERÊNCIAS DESTINADA À FORMAÇÃO DO FUNDEB (10)	8.993.711,10
INATIVOS PAGOS COM RECURSOS DO TESOIRO (40)	0,00
Despesas com Ensino Fundamental	0,00
Despesas com Educação Infantil em Creches e Pré-Escolas	0,00
TOTAL DA DESPESA COM MANUTENÇÃO E DESENVOLVIMENTO DO ENSINO - (24.2 + 23.2 + 10 + 40)	14.014.258,50
AJUSTE DA TABELA DE CUMPRIMENTO DOS LIMITES CONSTITUCIONAIS	
Mínimo de <25%> das receitas resultantes de impostos na manutenção e desenvolvimento do ensino - Caput do artigo 212 da CF/88	25,23
Mínimo de <60%> do FUNDEB na remuneração do magistério do Ensino Fundamental - caput § 5º do artigo 60 do ADCT	75,54

DESPESA DE PESSOAL

DESPESA COM PESSOAL – 3º QUADRIMESTRE/2017 (PODER EXECUTIVO)

RGF - ANEXO 1

R\$ 1,00

DESPESA COM PESSOAL	DESPESA EXECUTADAS Jan/2017 até Dez/2017		
	LIQUIDADAS	INSCRITAS EM RP NÃO PROCESSADOS	TOTAL
DESPESA BRUTA COM PESSOAL (I)	63.530.520,9	1.525.467,3	65.055.988,2
Pessoal Ativo	57.482.323,2	1.122.119,7	58.604.442,9
Pessoal Inativo e Pensionista	6.048.197,7	403.347,6	6.451.545,2
Outras Despesas de Pessoal Decorrentes de Contratos de Terceirização (art. 18, § 1º da LRF)	0,0	0,0	0,0
Despesas não Computadas (art. 19, § 1º da LRF) (II)	6.048.197,7	403.347,6	6.451.545,2
(-) Decorrentes de Decisão Judicial	0,0	0,0	0,0
(-) Inativos e Pensionistas com Recursos Vinculados	6.048.197,7	403.347,6	6.451.545,2
(-) Indenizações por Demissão e Incentivos à Demissão Voluntária	0,0	0,0	0,0
(-) Despesas de Exercícios Anteriores	0,0	0,0	0,0
DESPESA TOTAL COM PESSOAL - DTP (IV)=(I - II)	57.482.323,2	1.122.119,7	58.604.442,9
APURAÇÃO DO CUMPRIMENTO DO LIMITE LEGAL			VALOR
RECEITA CORRENTE LÍQUIDA - RCL (V)			121.074.085,8
% do TOTAL DA DESPESA LÍQUIDA COM PESSOAL PARA FINS DE APURAÇÃO DO LIMITE - TDP sobre a RCL (VI) = (IV / V) * 100			48,40 %
LIMITE MÁXIMO (inciso III, art. 20 da LRF) - <54,00%>			65.380.006,3
LIMITE PRUDENCIAL (§ único, art. 22 da LRF) - <51,30%>			62.111.006,0
LIMITE DE ALERTA (inciso II do §1º do art. 59 da LRF) - <48,6%>			58.842.005,7

PREFEITURA MUNICIPAL DE VASSOURAS

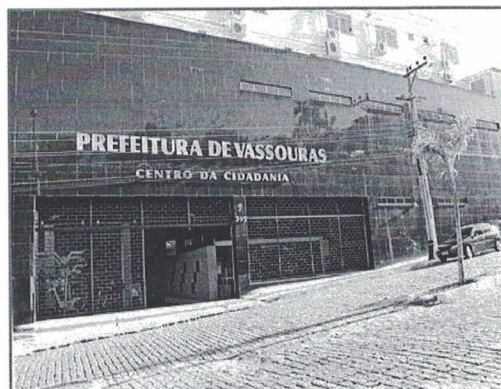

OBRIGADO PELA PARTICIPAÇÃO



Estado do Rio de Janeiro
Câmara Municipal de Vassouras

Vassouras, 05 de março de 2018.

Ofício n.º 13/2018 SECLEG/CMV

Prezada Controladora,

Venho, por meio deste, encaminhar a V. Exa., a Ata da Audiência Pública do Poder Executivo, referente ao 3º quadrimestre de 2017 realizada no dia 28/02/2018.

Sem mais para o momento, aproveito a oportunidade para renovar protestos de elevada estima e consideração.

Sandro Alex de Medeiros Motta
Presidente

À: Sr^a.
Gilda da Cruz Mangureira Muniz
Controladora Geral do Município

05/03/2018
Recebido
Gabinete do Prefeito



Estado do Rio de Janeiro
Câmara Municipal de Vassouras

Ata da Audiência Pública, referente ao 3º quadrimestre de 2017 realizada em vinte e oito de fevereiro de 2018 na forma abaixo:

Aos vinte e oito dias do mês de fevereiro do ano em curso, reuniu-se à Câmara Municipal em Audiência Pública de prestação de contas da Prefeitura Municipal de Vassouras referente ao 3º quadrimestre de 2017, atendendo ao ofício do Prefeito Severino Ananias Dias Filho, em conformidade com a Lei 101/2000, Lei de Responsabilidade Fiscal. O Presidente da Comissão de Finanças e Orçamento recebeu a representante do Controle Interno da Prefeitura Municipal, a Controladora Gilda da Cruz Manguiera Muniz e sua equipe técnica. A Controladora informou que o objetivo desta é abordar de forma resumida o comportamento e desempenho orçamentário e financeiro do 3º quadrimestre de 2017, assim como avaliar as metas fiscais previamente estabelecidas para o município de Vassouras na LDO de 2017. Como fonte de informação foram utilizados os balancetes da receita e da despesa emitidos pela Secretaria Municipal de Fazenda e complementadas pela Controladoria Geral do Município. Fez a demonstração e explanação dos gráficos e tabelas da Prefeitura Municipal em obediência à Lei de Responsabilidade Fiscal, todos os limites constitucionais foram prontamente atendidos conforme indica a Carta Magna. Sem outros questionamentos foi encerrada a Audiência Pública. E para constar eu, Angela de Carvalho Araújo, Agente Administrativo, lavrei a presente Ata.