PERÍMETRO VASSOURAS/LOCALIZAÇÃO

Sem Escala

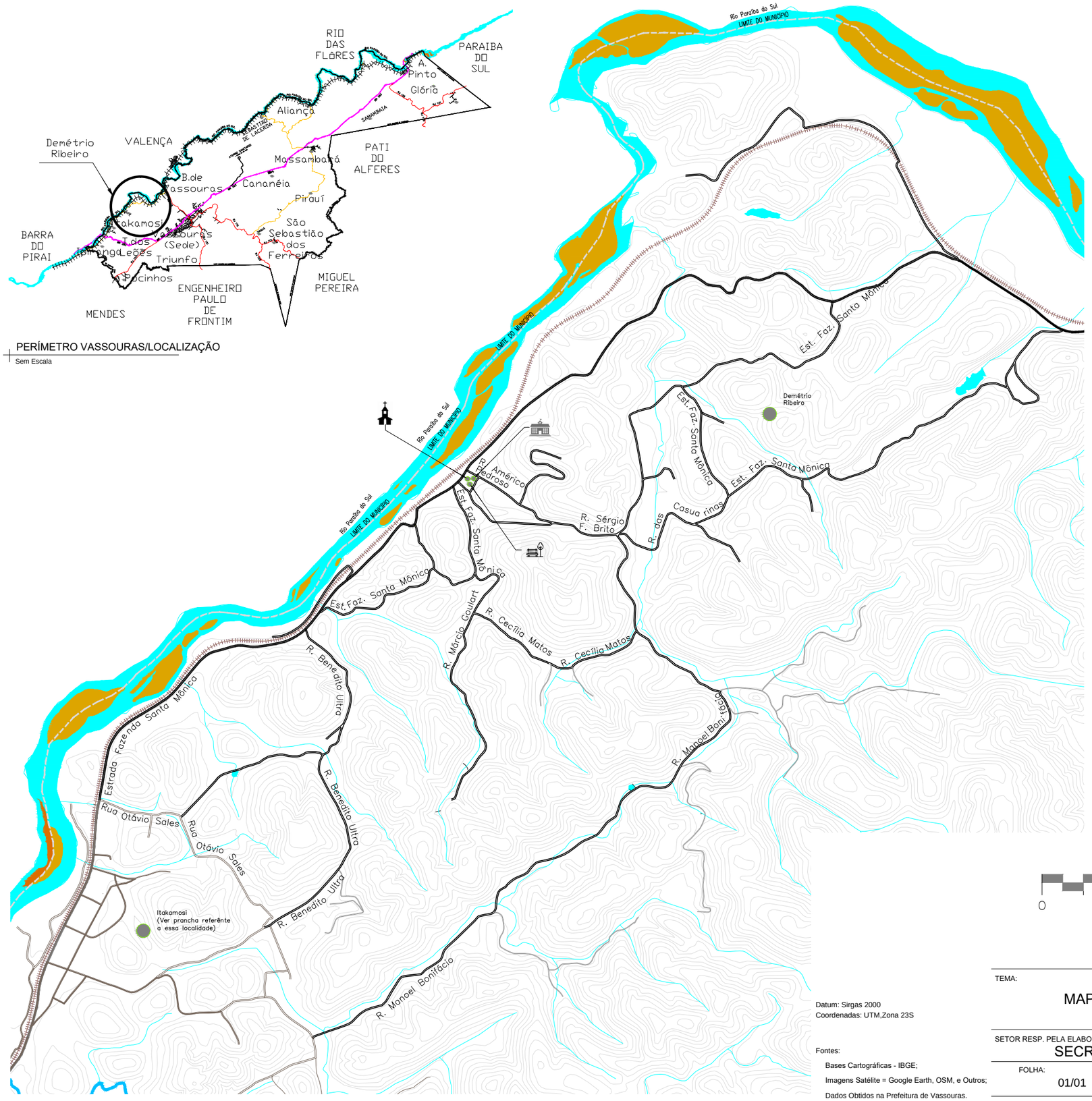

LEGENDA:

- Hidrografia
- Ferrovia
- BR-393
- Rodovias Estaduais
- Estradas Municipais
- Perímetro do Municipio
- Gasoduto
- Ruas Locais
- Trilha, Servidão, Acesso ...
- Sede Municipal, Distritos e Demais Localidades
- Posto de Saúde
- Igreja
- Escola
- Praça
- Cemitério

Imagem Google Maps
DEMÉTRIO RIBEIRO

Prefeitura Municipal de Vassouras
PIV

N

0 1000 2000 mts.

ESC.: 1;20.000

Datum: Sirgas 2000
Coordenadas: UTM,Zona 23S

Fontes:

Bases Cartográficas - IBGE;

Imagens Satélite = Google Earth, OSM, e Outros;

Dados Obtidos na Prefeitura de Vassouras.

TEMA:

MAPA DE ARRUAMENTO DE DEMÉTRIO RIBEIRO,VASSOURAS-RJ.

SETOR RESP. PELA ELABORAÇÃO DO LAYOUT:

SECRETARIA MUN. DE URBANISMO E PATRIMÔNIO HISTÓRICO - PMV

FOLHA:	ESCALA:	MEDIDAS:	DATA:
01/01	1:20.000	METROS	02/2023